

<https://arts-et-culture-42.enseigne.ac-lyon.fr/spip/spip.php?article567>

Equipes d'école // Projets Notre école Faisons-la ensemble

- Aide à la direction - Monter un projet NEFLE -

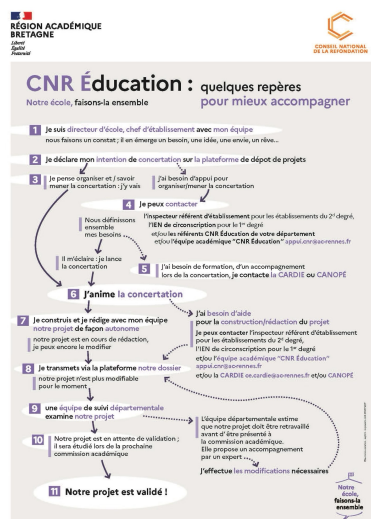

Date de mise en ligne : mardi 12 décembre 2023

Copyright © Arts et Culture 42 - Tous droits réservés

De nombreuses écoles du département se sont engagées dans cette [démarche](#).

Pour vous aider :

- Une équipe d'appui **départementale** : notreecole42@ac-lyon.fr
- [Une page académique dédiée aux ressources de l'Académie de Lyon](#)
- Depuis peu, un m@gistère **national** dédié à cette démarche est proposé en inscription autonome :

Notre école Faisons- la ensemble : soutenir la transformation des pratiques pédagogiques



Vous pouvez lancer cette démarche en équipe à n'importe quel moment de l'année.

N'hésitez pas à vous faire orienter au niveau de la circonscription si besoin.

Objectif principal de cette démarche :

Faire émerger dans le cadre de concertations locales des initiatives nouvelles de nature à améliorer la réussite, le bien-être des élèves et à réduire les inégalités, tel est l'objectif de la démarche pour « faire notre école ensemble ».



Exemple parcours des dossiers

[EXEMPLES DE PROJETS](#)